

ciencias de la *departamento de*
comunicación

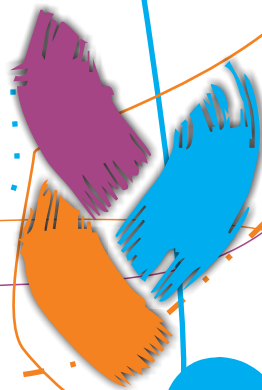

mapas
comunicacionales y
territorios de la
experiencia

RED:COM 2013

XV Congreso de la Red de Carreras de
Comunicación Social y Periodismo
de la República Argentina



San Salvador de Jujuy
15, 16 y 17 de Agosto de 2013

Departamento de Ciencias de la Comunicación

Unidad de Investigación en Comunicación, Cultura y
Sociedad

Facultad de Humanidades y Ciencias Sociales – Universidad
Nacional de Jujuy

www.comunicacionfhycs.org

comunicacionfhycs@gmail.com

Facebook: Departamento de Comunicación FHycS

Coordinación General:
Ramón Burgos y Carlos González Pérez.

Comité Académico:

Alejandra Cebrelli (UNSa), Alejandra García Vargas (UNJu / UNSa), Alejandro Kaufman (UNJu / UBA), Beatriz Alem (UNGS), César Arrueta (UNJu), Claudia Ardiní (UNC), Daniel González (UNQ), Elizabeth Martínez de Aguirre (UNR), Florencia Saintout (UNLP), Liliana Bergesio (UNJu), Liliana Lizondo (UNSa-SRT), Marcelo Brunet (UNJu / UCSE-DASS), María José Villa (UNC), María Lujan Sáenz (UNSa-SRT), Marta Rondoletto (UNJu), Miguel Mendoza Padilla (UNLP), Paulina Emanuelli (UNC), Roberto Bulacio (UNJu / UNLu), Víctor Arancibia (UNSa).

Comité Organizador:

Ariel Monterrubianesi, Carina Condorí, Cintia Bitancur, Claudio Avilés Rodilla, Evangelina Gonzalez Pratx, Gabriela Noemí Rivera, Julio Toconás, Leila Herrera, Lucia Scalone, Luis Alberto Tito, Mercedes Nieva Agreda, Rita Daniela Puma, Romina Argote, Sofía Ruiz Díaz.



EJES TEMÁTICOS:

- 01. Epistemología, teorías y metodología.** Coordinan: Orlando Esteban (UNJu) filodoxo@hotmail.com, María Laura Agüero (UNSa) marialauraaguero@gmail.com.
- 02. Comunicación / educación.** Coordinan: Mariana Baduzzi (UNJu) mabaduzzi@yahoo.com.ar, María de la Paz Echeverría (UNQ / UNLP) mpazecheverria@gmail.com.
- 03. Comunicación popular y comunitaria.** Coordinan: Ramón Burgos (UNJu / UNSa) monchoburgos@hotmail.com, Ana Müller (UNSa) anamuller07@gmail.com, Eva Fontdevila (UNT) evafontdevila@yahoo.com.ar.
- 04. Sujetos, representaciones y prácticas socioculturales.** Coordinan: Rubén Agüero (UNJu) rubenfaguero@gmail.com, Pablo Bilyk (UNLP) pablobilyk@gmail.com, Mariana Valdez (UNSa) mvluly73@gmail.com.
- 05. Políticas y planificación de la comunicación.** Coordinan: Marcelo Brunet (UNJu / UCSE-DASS) marcelobrunet@outlook.com, Víctor Ligarribay (UNSa) victorligarribay@gmail.com.
- 06. Medios y prácticas periodísticas.** Coordinan: Iván Lello (UNJu) igllo@arnet.com.ar, Miguel Mendoza Padilla (UNLP) mmendoza@perio.unlp.edu.ar, Silvia Castillo (UNSa) silvi_cast1@yahoo.com.ar.
- 07. Narrativas radiofónicas y audiovisuales.** Coordinan: Sonia Zegada (UNJu) sozegada@hotmail.com, Claudio Avilés Rodilla (UNJu) claudiogaviles@yahoo.com.ar, Diego Ricciardi (UNJu) diegoalquimia@yahoo.com.ar.
- 08. Historia / memoria.** Coordinan: Fernando Castillo (UNJu)

ferredbo@yahoo.com.ar, Sergio Quintana (UNSa)
sergioquintana2007@yahoo.com.ar, Diego Díaz (UNLP)
admdiaz@yahoo.com.ar.

09. Diseño / publicidad. Coordinan: Julio Toconás (UNJu)
juliux@arnet.com.ar, Lucía Scalone (UNJu) luscalone11@gmail.com.

10. Análisis del discurso y estudios del lenguaje. Coordinan: Reynaldo Castro (UNJu) netaforas@gmail.com, Gabriela Palazzo (UNT) gabupalazzo@gmail.com, Facundo Villanueva (UNJu) villanuevafacundo@yahoo.com.ar.

11. Comunicación en las organizaciones. Coordinan: Carlos González Pérez (UNJu) carlosfgonzalezp@yahoo.com.ar, Ariel Durán (UNSa) arieduran@hotmail.com.

12. Multimedia y nuevas tecnologías. Coordinan: Leonardo Sosa (UNJu / UNSa) leosos@hotmail.com, Maximiliano Bron (UNLR) maxibron@gmail.com.

13. Culturas juveniles y comunicación. Coordinan: Juan Guzmán (UNJu) juarguz@gmail.com, Georgina Remondino (UNC) georgina.remondino@gmail.com, Natalia Ferrante (UNLP) nferrante@perio.unlp.edu.ar.

14. Comunicación y Género. Coordinan: Melina Gaona (UNJu / UNQ) mdgaona@hotmail.es, Fedra Aimetta (UNSa) fedra104@hotmail.com.

***Intervenciones comunicacionales / artísticas / gráficas / teatrales.**
Coordina: Ariel Monterrubianesi (UNJu) monterrubianesi@gmail.com.

RESUMENES Y PONENCIAS

Plazos de entrega

Resúmenes: 15 de abril de 2013.

Ponencias: 15 de junio de 2013.

Los resúmenes y trabajos deben ser enviados a la dirección electrónica de los coordinadores del Eje Temático correspondiente con copia a la coordinación general de las Jornadas: redcom2013@gmail.com.

Se aceptará un máximo de 4 (cuatro) autores por trabajo.

Durante las jornadas, los ponentes tendrán un tiempo máximo de 15 minutos por trabajo para la presentación. No se aceptarán trabajos para exponer sin la presencia de al menos uno de los autores.

Se aceptarán hasta dos ponencias por expositor, ya sea en forma individual o colectiva.

Los resúmenes y ponencias deben contar con los siguientes datos:

- Nombre/s y Apellido/s del/os autores.
- Pertenencia institucional.
- Dirección electrónica.
- Eje temático elegido.
- Título de la ponencia.
- Resumen de 200 a 300 palabras.
- Medios auxiliares que solicita para la presentación.

El resumen deberá adjuntarse en el email y deberá estar grabado con extensión .doc compatible 97-2003.

El archivo conteniendo el resumen deberá ser nombrado de la siguiente forma: "RES" + N° de Eje Temático + Apellido del primero de los autores. Por ejemplo: RES02LOBO.doc

Los resúmenes deberán ser enviados hasta el 15 de abril, indicando en el Asunto "Resumen REDCOM" y el apellido del/los autores.

Luego de la confirmación de aceptación del resumen, la presentación de los trabajos se podrá realizar hasta el 15 de junio.

Las ponencias deberán contar con un mínimo de 8 páginas y un máximo de 20 incluyendo gráficos y bibliografía, en tamaño A4, interlineado 1,5 en cuerpo 12 de letra Cambria. Títulos en negrita, destacados o subrayados en cursiva y bibliografía al final.

La ponencia deberá adjuntarse en el email y deberá estar grabada con extensión .doc compatible 97-2003.

El archivo deberá ser nombrado de la siguiente forma: "PON" + N° de Eje Temático + Apellido del primero de los autores. Por ejemplo: PON02LOBO.doc

Las presentaciones especiales deberán contar con una memoria descriptiva de un máximo de 5 páginas como máximo, incluyendo bibliografía, en tamaño A4, interlineado 1,5 en cuerpo 12 de letra Cambria. Títulos en negrita, destacados o subrayados en cursiva y bibliografía al final. La memoria descriptiva de las presentaciones especiales deberá ajustarse a la siguiente estructura: objetivos, descripción general, discusión/conclusiones, bibliografía. Deberá enviarse al coordinador con copia a la coordinación general de las Jornadas hasta el 15 de junio.

ACTIVIDADES PREVISTAS:

- Conferencias y Paneles.
- Presentación de publicaciones.
- Asamblea de la REDCOM.

COSTOS DE INSCRIPCIÓN

	del 1 al 28 de febrero	del 1 de marzo al 31 de mayo	Desde el 1 de junio
EXPOSITORES			
Docentes y Graduados	\$200	\$250	\$300
Estudiantes	\$100	\$125	\$150
ASISTENTES			
Docentes y Graduados		\$120	
Estudiantes		\$60	
Estudiantes FHycS		\$40	

Las inscripciones se podrán pagar a través de un depósito bancario, transferencia o en la Secretaría Administrativa de la Facultad (éstos datos se informarán en la segunda circular).